LEGENDA

- FOSSATO IN PROGETTO
- CONDOTTA IN C.A. CON GIUNTO A BICCHIERE E BASE PIANA (diam. int. indicato in planimetria) installata con funzione di invaso
- SCATOLARE IN C.A. (dim. int. indicate in planimetria) CON ISPEZIONI
- CONDOTTA IN C.A. CON GIUNTO A BICCHIERE E BASE PIANA (diam. int. indicato in planimetria) installata per allacci, scarichi e tombinamenti
- TUBO IN PVC DE 160 mm
- POZZETTO SIFONATO IN C.A. CON CADITOIA IN GHISA CARRABILE C250 dim. int. 40x40 cm
- POZZETTO IN CLS SCC ISPEZIONABILE (dim. int. indicate in planimetria) CON CHIUSINO IN GHISA CARRABILE C250
- MANUFATTO DI REGOLAZIONE PROVVISTO DI SETTO E LUCE DI FONDO
- RIVESTIMENTO DI SPONDA IN SASSO BLOCCATO A MALTA DI PROGETTO
- p=0.1% — VERSO DI DEFLUSSO DI PROGETTO CON INDICAZIONE DELLA PENDENZA
- +8.84 — QUOTE SCORRIMENTO DI PROGETTO
- +4.06 — QUOTE SCORRIMENTO ESISTENTI
- TOMBINAMENTO ESISTENTE
- TRACCIATO IPOTETICO LINEA FOGNATURA BIANCA ESISTENTE

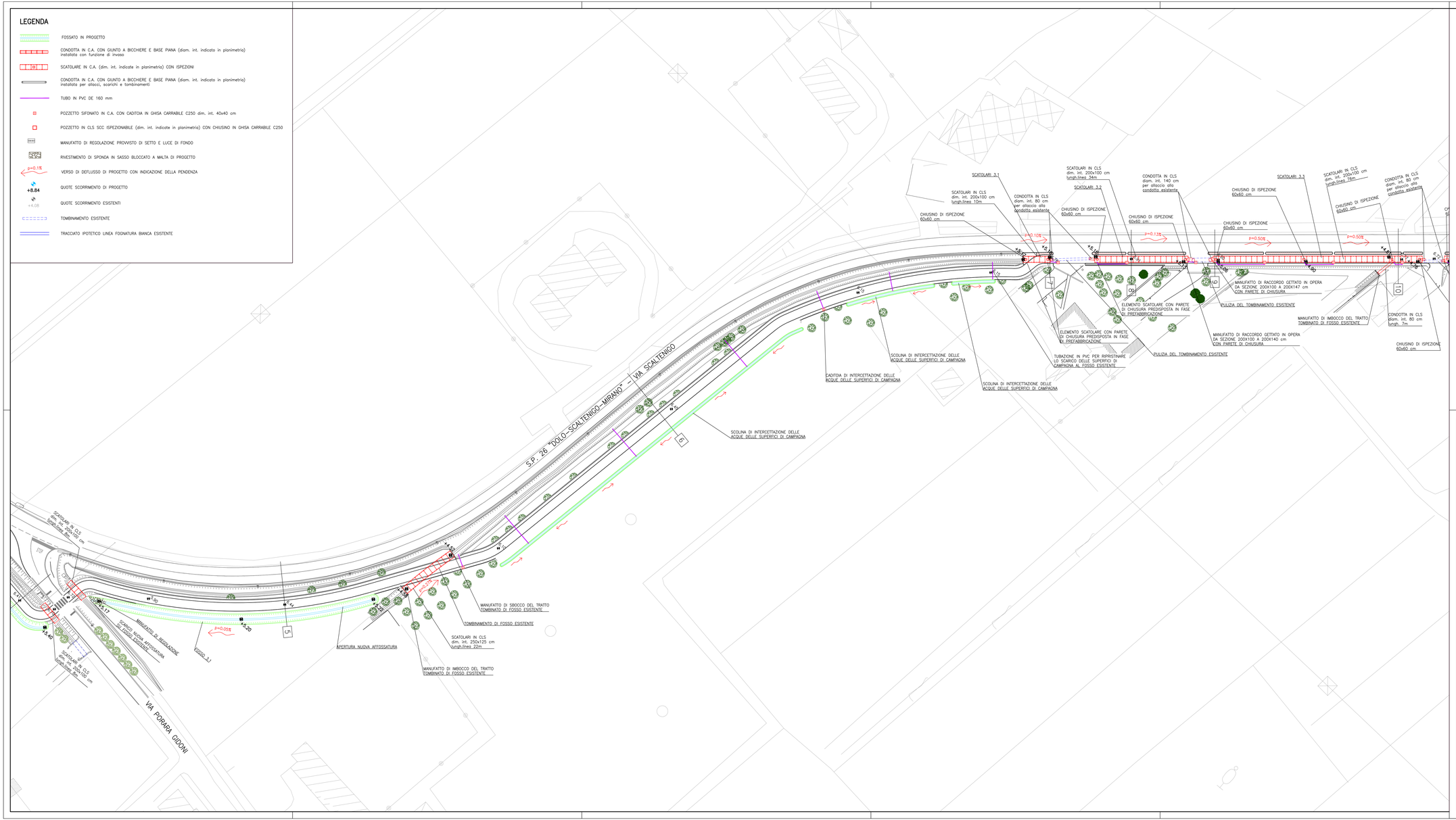

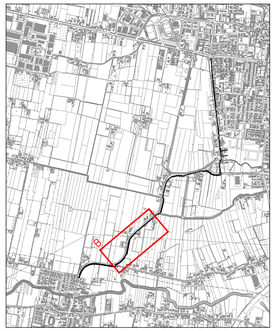

PLANIMETRIA DI INQUADRAMENTO

SCALA GRAFICA 1:500

0m 5 10 15 20 25m

COMUNE DI MIRANO

REALIZZAZIONE DI UNA NUOVA PISTA CICLABILE IN VIA SCALTENIGO (S.P. 26) TRA SCALTENIGO E MIRANO

PROGETTO DEFINITIVO

PISTA CICLABILE VIA SCALTENIGO PLANIMETRIA RETE ACQUE METEORICHE TAVOLA 2 di 6	N. ELABORATO 11B
	FORMATO A1o
	SCALA 1:500
	CODICE PROGETTO 30 24 S DS

3	1	30245DS3_plan idro pista_1.dwg | B	Gennaio 2024	FT	FC	AM
Con.	Rev.	Nome file	Data	Redatto	Controllato	Approvato

RESPONSABILE UNICO DEL PROCEDIMENTO
ARCH. ANDREA SANCASSANI

PROGETTISTA DELL'INTERVENTO
DOTT. ING. ANTONIO MARTINI

ORDINE DEGLI INGEGNERI PROVINCIA DI VENEZIA A.1452 ANTONIO MARTINI

STUDIO MARTINI INGEGNERIA S.r.l.
info@martiniingegneria.it
Studio certificato Qualità, Ambiente e Sicurezza

Questo documento non potrà essere copiato, riprodotto o altrimenti pubblicato in tutto o in parte senza il consenso scritto dei progettisti. (legge 22/4/41 n. 633 – art. 2575 e segg. c.c.)